Marsan Immobilier Monaco
1, avenue Prince Pierre
98000 Monaco
Tél : +377 93 25 01 01
Fax : +377 93 25 01 00
info@marsanimmobiliermonaco.mc
www.marsanimmobiliermonaco.mc



BEAU DUPLEX - REMPARTS

Vente

6 500 000 €

Type de produit **Duplex**	*Nb. pièces* **2 pièces**
Quartier **Monaco-Ville**	*Ville* **Monaco**
Pays **Monaco**	*Superficie totale* **116 m²**
Chambres **2**	*Etage* **3 ème et 4 ème**
Etat **Très bon état**	*Meublé* **Oui**
Vue **Vue mer,Vue montagne,Vue ville**	*Lois* **1235**
Réf. **MIM231126**	

Au cœur du prestigieux quartier historique de Monaco-Ville, découvrez un duplex de caractère offrant une vue panoramique exceptionnelle sur la mer, la Principauté et le Port Hercule. Un bien rare alliant charme, élégance et volumes généreux, dans un cadre authentique et privilégié.

- Salon / salle à manger

Ce document ne fait partie d'aucune offre ou contrat. Toutes mesures, surfaces et distances sont approximatives. Le descriptif et les plans ne sont donnés qu'à titre indicatif et leur exactitude n'est pas garantie. Les photographies ne montrent que certaines parties de la propriété. L'offre est valable sauf en cas de vente, retrait de vente, changement de prix ou d'autres conditions, sans préalable.

Marsan Immobilier Monaco
Tél : +377 93 25 01 01
Fax : +377 93 25 01 00
info@marsanimmobiliermonaco.mc
www.marsanimmobiliermonaco.mc

- Cuisine équipée
- Une chambre principale
- Une seconde chambre aménagée dans les combles
- Deux salles de bains
- Un WC séparé

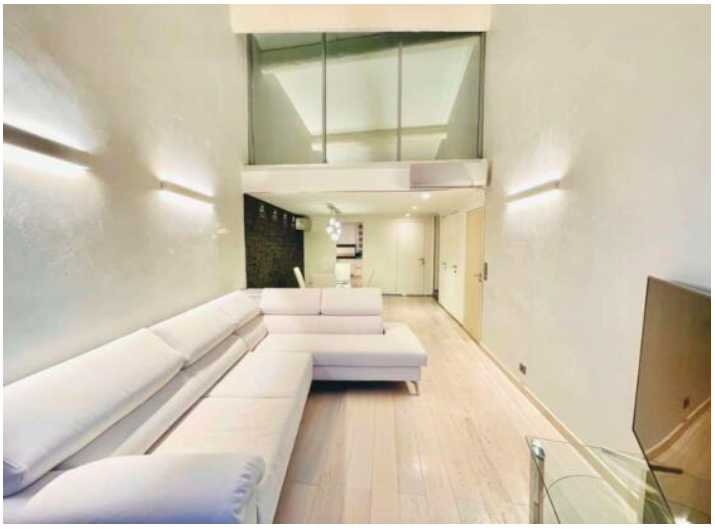

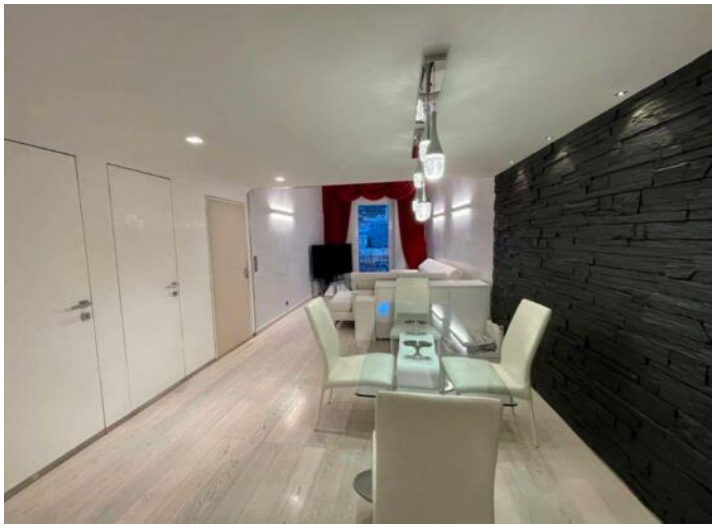





Ref. : MIM231126

Ce document ne fait partie d'aucune offre ou contrat. Toutes mesures, surfaces et distances sont approximatives. Le descriptif et les plans ne sont donnés qu'à titre indicatif et leur exactitude n'est pas garantie. Les photographies ne montrent que certaines parties de la propriété. L'offre est valable sauf en cas de vente, retrait de vente, changement de prix ou d'autres conditions, sans préalable.

Marsan Immobilier Monaco
Tél : +377 93 25 01 01
Fax : +377 93 25 01 00
info@marsanimmobiliermonaco.mc
www.marsanimmobiliermonaco.mc













Ref. : MIM231126

Ce document ne fait partie d'aucune offre ou contrat. Toutes mesures, surfaces et distances sont approximatives. Le descriptif et les plans ne sont donnés qu'à titre indicatif et leur exactitude n'est pas garantie. Les photographies ne montrent que certaines parties de la propriété. L'offre est valable sauf en cas de vente, retrait de vente, changement de prix ou d'autres conditions, sans préalable.

Marsan Immobilier Monaco
Tél : +377 93 25 01 01
Fax : +377 93 25 01 00
info@marsanimmobiliermonaco.mc
www.marsanimmobiliermonaco.mc

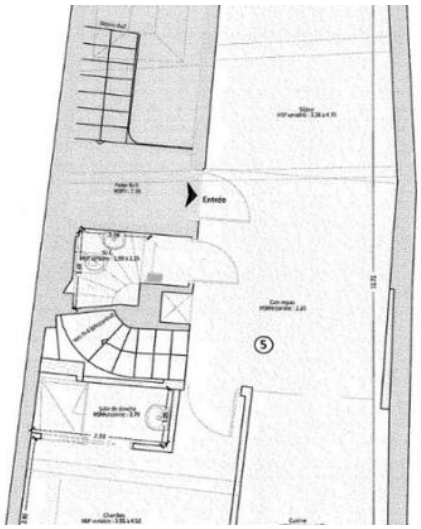

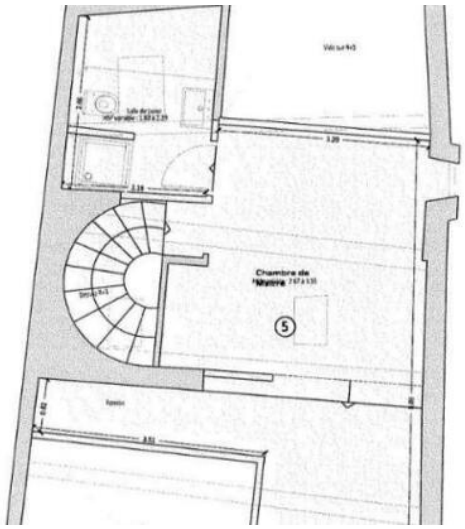



Ref. : MIM231126

Ce document ne fait partie d'aucune offre ou contrat. Toutes mesures, surfaces et distances sont approximatives. Le descriptif et les plans ne sont donnés qu'à titre indicatif et leur exactitude n'est pas garantie. Les photographies ne montrent que certaines parties de la propriété. L'offre est valable sauf en cas de vente, retrait de vente, changement de prix ou d'autres conditions, sans préalable.